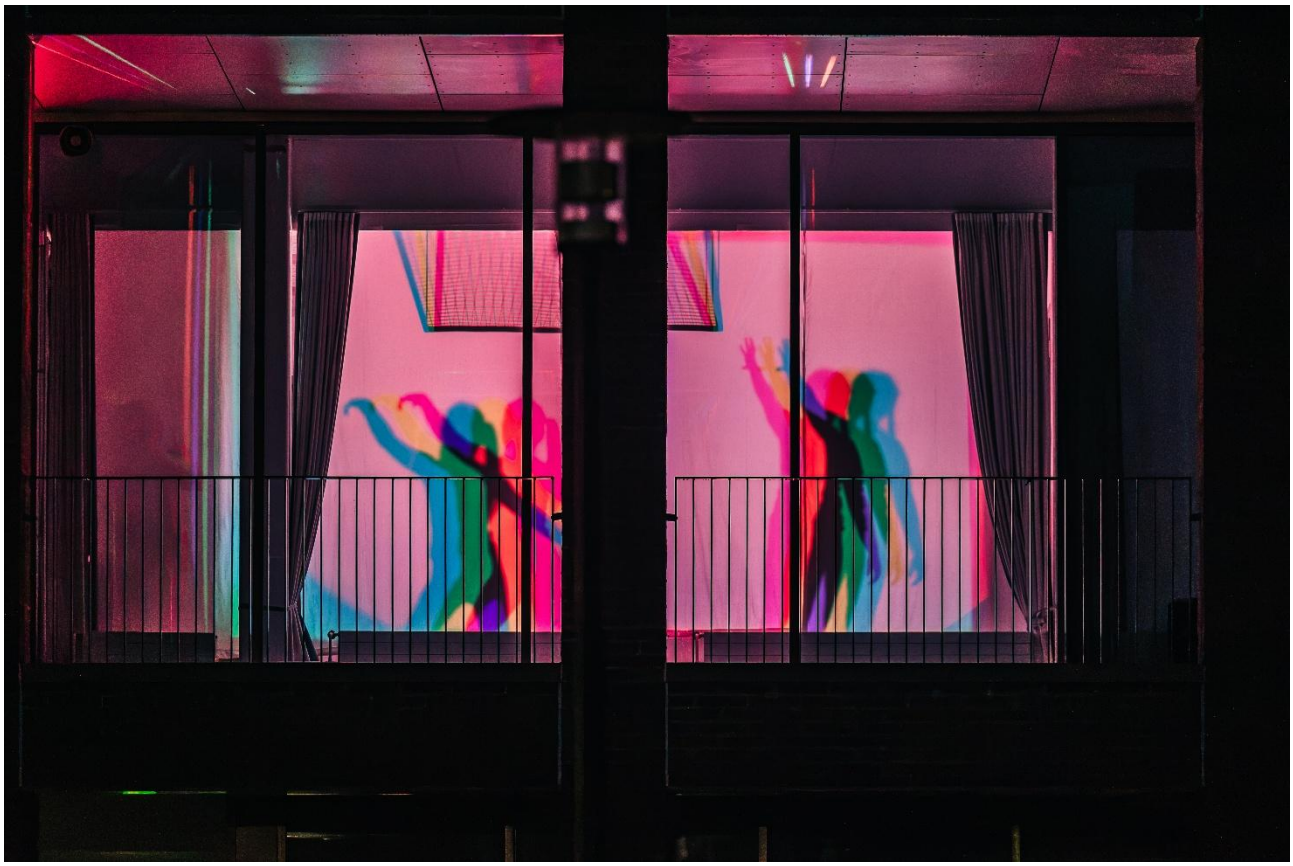

Kuva: Jesse Kainulainen, 2026.

Elävä Canvas jatkoi taiteen perusopetuksen toimijoiden yhteistyöperinnettä ja toi taiteen julkiseen tilaan Lohjalla

Elävä Canvas -valotaideteos nosti lasten ja nuorten taiteellisen ilmaisun osaksi kaupunkitilaa lauantaina 21.11.2026 Laurentius-talolla. Teos toteutettiin yhteistyössä Lohjanseudun kuvataidekoulun, Tanssiopisto Vinhan, Länsi-Uudenmaan musiikkiopisto LUMOn ja Lohjan kaupungin kesken. Laurentius-talon Taidesiiven ikkunoihin heijastettu 45 minuutin mittainen esitys keräsi yleisön Eeva Joenpellon aukiolle sateisesta säästä huolimatta ja huipensi Lapsen oikeuksien viikon päätapahtuman Lohjalla. Valotaideteokselle suunnitellaan myös jatkumoa ensi vuodelle, josta toivottavasti tulee pysyvä osa marraskuun pimeän ajan tapahtumakokonaisuutta.

Vahva yhdessä tekemisen perinne TPO-toimijoiden välillä

Lohjalla elää vahvana taiteen perusopetuksen (TPO) toimijoiden yhdessä tekemisen perinne, ja *Elävä Canvas* -teos oli jälleen osoitus yhteistyön voimasta. Teoksen toteutuksessa keskeisessä roolissa oli Lohjanseudun kuvataidekoulun mediaryhmä, jonka ideoima valosuunnittelu yhdistyi Tanssiopisto Vinhan tanssijoiden liikkeeseen. Esityksen tekninen toteutus onnistui musiikkiopisto LUMOn kaluston avulla.

Lohjanseudun kuvataidekoulun rehtori **Tiia Asikainen** pitää paikallisten taideoppilaitosten tiivistä yhteistyötä ja valotaiteen näkyvyyttä merkittävänä voimavarana koko kaupungille:

> *”Lohjalla taiteen perusopetuksen toimijoilla on poikkeuksellisen hieno ja mutkaton tapa tehdä yhdessä. Kun kuvataide, tanssi ja musiikki yhdistyvät näin saumattomasti, syntyy elämyksiä, joita mikään oppilaitos ei pystyisi yksin luomaan – ja samalla oppilaamme pääsevät kokemaan monitaiteisen tekemisen voiman käytännössä.*
> *On myös upeaa nähdä, että valotaiteella on Lohjalla yhä vahvempi ja luontevampi paikka osana kaupunkikulttuuria. Valotaide tuo pimeään vuodenaikaan iloa, yhteisöllisyyttä ja matalan kynnyksen taidekokemuksia suoraan ihmisten keskelle julkiseen tilaan.”*
> **— Tiia Asikainen, rehtori, Lohjanseudun kuvataidekoulu**

Valotaidetta nähdään Lohjalla yhä enemmän

Kello 16.15–17.00 koettu maksuton esitys vei taiteen ulos opetusluokista suoraan kaupunkitilaan. Pimeää marraskuun iltaa valaissut teos muutti Laurentius-talon Taidesiiven ikkunat valotaideteokseksi. Julkiseen tilaan tuotu, kaikille avoin taide-elämys teki paikallisten taideoppilaitosten yhteistyön ja taiteen perusopetuksen mahdollisuudet näkyviksi laajalle yleisölle.

Valotaidetta nähdään Lohjalla nyt yhä enemmän, ja *Elävä Canvas* liittyi osaksi kaupungissa koettujen vaikuttavien valotaide-elämysten jatkumoa. Viime vuosina yleisöä ovat ihastuttaneet muun muassa **Keimo Valkosen** johtama *Lohjan kirkkain kivi* -valoinstallaatio sekä aiemmin syksyllä 2026 Lohjan Museon puutarhassa nähty **Alexander Reichsteinin** *Sijoiltaan*-valotaideteos. *Elävä Canvas* osoitti, kuinka monipuolisesti ja yhä vahvemmin valotaide tuo yhteen eri sukupolvet, taiteenlajit ja kaupunkitilat.



Kuva: Jesse Kainulainen, 2026.

Osa valtakunnallista Valoa! Ljus! -kampanjaa

Esitys oli osa Kuvataidekoulujen liiton valtakunnallista *Valoa! Ljus!* -kampanjaa, johon osallistui tänä vuonna 21 lasten ja nuorten visuaalisten taiteiden oppilaitosta eri puolilta Suomea. Kampanjan tavoitteena on tehdä lasten ja nuorten taide näkyväksi marraskuun pimeydessä ja juhlistaa Lapsen oikeuksien viikkoa (16.–22.11.2026).

Vuoden 2026 Lapsen oikeuksien viikkoa vietettiin teemalla *Jokainen lapsi on arvokas*. Tuomalla nuorten tekijöiden teokset suureen mittakaavaan keskeiselle paikalle haluttiin korostaa jokaisen lapsen oikeutta arvokkuuteen, omaan ilmaisuun sekä yhdenvertaisiin taide- ja harrastusmahdollisuuksiin.



Kuva: Jesse Kainulainen, 2026.



Kuva: Jesse Kainulainen, 2026.

Kuvamateriaali median käyttöön:
Kuvia esityksestä ja tapahtumasta Lohjanseudun kuvataidekoulun osalta on katsottavissa ja ladattavissa kuvagalleriasta:
https://yesse.kuvat.fi/kuvat/Tapahtumat++reissut/2026/Lapsen+oikeuksien+viikko/Kuvataidekoulu/
Kuvat ja video: Jesse Kainulainen, 2026 (mainittava julkaisun yhteydessä).

Lisätiedot medialle:
Tiia Asikainen
Rehtori, Lohjanseudun kuvataidekoulu
p. +358 44 984 5354
tiia.asikainen@lohjanseudunkuvataidekoulu.fi
www.lohjanseudunkuvataidekoulu.fi